

Die professionelle Warenwirtschaft



Zielgruppe

Kleine und mittlere Unternehmen

Große Warenmengen, hohe Auftragsvolumen – für diese netzwerkfähige Software kein Problem. Ob Auftragsbearbeitung, Rechnungsstellung oder Projektverwaltung: Sie erledigen alle Aufgaben effizient. Und ausstehende Zahlungen Ihrer Kunden bekommen Sie mit dem 3-stufigen Mahnwesen perfekt in den Griff.

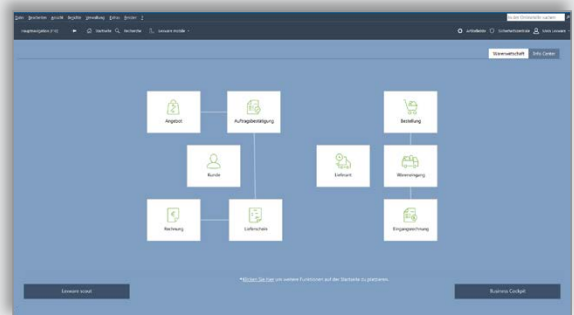

Maximale Klarheit

Die Startseite bietet Ihnen alle Kernfunktionen auf einen Blick. Die klaren Strukturen und viel Platz ermöglichen konzentriertes Arbeiten.

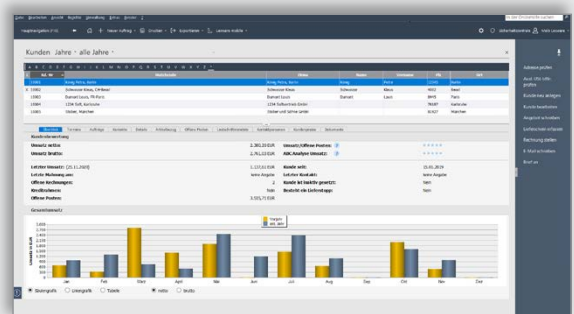

Maximale Effizienz

Ihre Aufgaben erledigen Sie im Handumdrehen. Wichtige Informationen und Unterstützung stehen Ihnen jederzeit an zentraler Stelle zur Verfügung.

LEXWARE

Einfach machen

Die wichtigsten Leistungen auf einen Blick

Basisfunktionen

- Alle Belege von Angebot bis Rechnung verwalten, Rechnungskorrektur und Sammelrechnung mit Notizfunktion
- Artikel-, Positions- und Angebotskalkulation mit zentralen Kalkulationsvorgaben, Endpreiskalkulation
- Gruppenstufen, Alternativposition und Lohnleistung
- Stücklistenfunktion und Ausdruck im Auftrag
- Wiederkehrende Rechnungen/Aboaufträge
- Umfangreiche Such- und Recherchefunktion
- Formelsammlung zur Berechnung von Positionsmengen
- Wiedervorlage von Aufträgen und Angeboten
- Belegdatenübernahme mit Bezugsnummer auf Nachfolgebeleg und Beleghistorie
- Integriertes Lexware online-banking* für Überweisungen und Lastschriften
- Belegversand im PDF-Format über E-Mail
- 3-Stufen Mahnwesen mit Verzugszinsberechnung

Kunden-, Lieferanten- und Artikelverwaltung

- Warengruppen, Artikelrabatte, Staffelpreise und Preisgruppen verwalten
- Kunden- und Lieferantenstammdatenverwaltung inklusive aller Kontaktpersonen
- Druck von Kunden-, Preis- und Artikellisten
- Individuelle Kunden- und Aktionspreislisten
- Adress-Check: Prüfung von Adress- und Telefondaten
- Kreditlimitverwaltung und Kundensperrfunktion
- Projektverwaltung, -abrechnung, -nachkalkulation
- Freifelder in Stammdaten und Auftragsassistent
- Inventur mit Bestandserfassung und Lagerbewertung
- Wareneingangsrechnung und Lieferantengutschrift

Statistikmodul mit umfangreichen Auswertungen

- Berichtszentrale mit zahlreichen Berichten und Listen
- Business Cockpit, Umsatz- und BWA-Auswertungen
- Buchungslisten, Offene-Posten-Liste
- Berichtsdesigner

Mehrwertfunktionen

- DATEV-Export-Schnittstelle für den Datenaustausch mit dem Steuerberater
- Anbindung an Lexware poststelle: Druck, Kuvertierung und Versand von Belegen
- Lexware mobile: Daten über Smartphone, Laptop, Tablet und PC einsehen und bearbeiten
- Anbindung an den Online-Frankierservice 'Internetmarke' der Deutschen Post AG
- Anbindung an Microsoft® Office
- Online-Prüfung der USt-IdNr.
- E-Rechnungen im XRechnungs- oder ZUGFeRD-Format
- Flexible Shop-Anbindung durch sync4 von Lexware
- Datenorm-Module 4.0 und 5.0
- Betriebsprüfer-Export

Zusatzfunktionen der Lexware professional line

- Client-/Server-Lösung (3 Arbeitsplätze inklusive)
- Kostenlose Beratung rund um Installation und Programmtechnik
- Geeignet zur Verwaltung mehrerer Firmen
- Rechte- und Benutzerverwaltung

* nur bedingt netzwerkfähig

Unser Versprechen

- ✓ Sie erhalten alle Updates kostenlos
- ✓ Sie arbeiten mit einer topaktuellen Software
- ✓ Sie berücksichtigen alle aktuellen Gesetze

Konditionen

365 Tage Laufzeit

Innerhalb der 365-tägigen Nutzungsdauer haben Sie Zugriff auf den vollen Leistungsumfang der Software und erhalten alle Updates kostenlos. Nach Ablauf der Nutzungsdauer muss diese kostenpflichtig verlängert werden. Ansonsten können Sie nur noch auf Ihre Daten zugreifen, das Programm aber nicht mehr nutzen.

Konditionen

unbegrenzte Laufzeit

Innerhalb der Abo-Laufzeit haben Sie Zugriff auf den vollen Leistungsumfang der Software und erhalten alle Updates kostenlos. Die Mindestlaufzeit des Abos beträgt 365 Tage. Nach Ablauf verlängert sich die Laufzeit automatisch um weitere 365 Tage. Eine Kündigung ist jederzeit möglich. Sie wird jeweils zum Ende der Abo-Laufzeit wirksam. Anschließend können Sie nur noch auf Ihre Daten zugreifen, das Programm aber nicht mehr nutzen.

Technische Daten

Die aktuellen Systemvoraussetzungen für die Nutzung der Lexware Software finden Sie hier:

<https://www.lexware.de/systemvoraussetzungen/>

